Pronájem bytu 2+1, 56,6 m² – Žichlínek, s možností posezení na zahradě

Mozaika reality a dražby





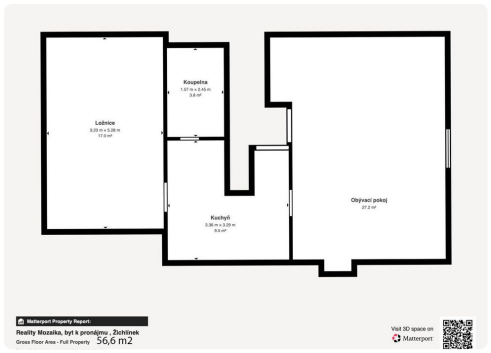

Lokalita
Žichlínek

12 000 Kč / měsíc

+ záloha ne energie 4 500Kč, vratná kauce 17 000Kč, provize rk jednorázově 14 520Kč





Hledáte klidné a příjemné bydlení nedaleko Lanškrouna, kde si můžete po náročném dni odpočinout i na zahradě? Nabízíme k pronájmu útulný, částečně vybavený byt o dispozici 2+1 a podlahové ploše 56,6 m², který se nachází v podkroví rodinného domu v obci Žichlínek. Byt nabízí příjemnou atmosféru podkrovního bydlení s dostatkem přirozeného světla. Dispozičně zahrnuje prostorný obývací pokoj, ložnici s velkou vestavěnou šatní skříní, kuchyň a koupelnu s vanou a toaletou. Kuchyň je vybavena kuchyňskou linkou, elektrickým sporákem se sklokeramickou varnou deskou, digestoří a lednicí s mrazákem. Byt se pronajímá částečně vybavený, dle přiložené fotodokumentace. Příjemným bonusem je možnost využití posezení na zahradě, kde si můžete vychutnat ranní kávu, odpolední relaxaci nebo příjemné chvíle na čerstvém vzduchu. Hlavní přednosti nabídky:...



Dana Beranová

Neváhejte mě kontaktovat:

606 631 877
dana.beranova@reality-mozaika.cz

www.reality-mozaika.cz
Lorencova alej 1098, 56301 Lanškroun

Parametry

Vlastnictví	Osobní
Celková plocha	56.6 m²
Užitná plocha	56.6 m²
Číslo podlaží v domě	2
Počet podlaží objektu	2